

PLOTAREA		
	EXPANDED AREA	COR
RED	0.75	?
YELLOW	0.88	?
GREEN	1.00	?
ORAN	0.85	?
BLUE	0.35	?
MAGENTA	0.65	?
WHITE	0.21	?
COLOR 9	0.07	?
COLOR 10	0.38	18
COLOR 11	0.67	?
COLOR 56	0.28	30
COLOR 50	0.28	50
COLOR 88	0.35	?
COLOR 56	0.28	50
COLOR 90	0.28	85
COLOR 90	0.28	85
COLOR 120	0.28	85
COLOR 130	0.28	130
COLOR 162	0.28	162
COLOR 230	0.28	218
COLOR 240	0.28	240
COLOR 255	0.15	?

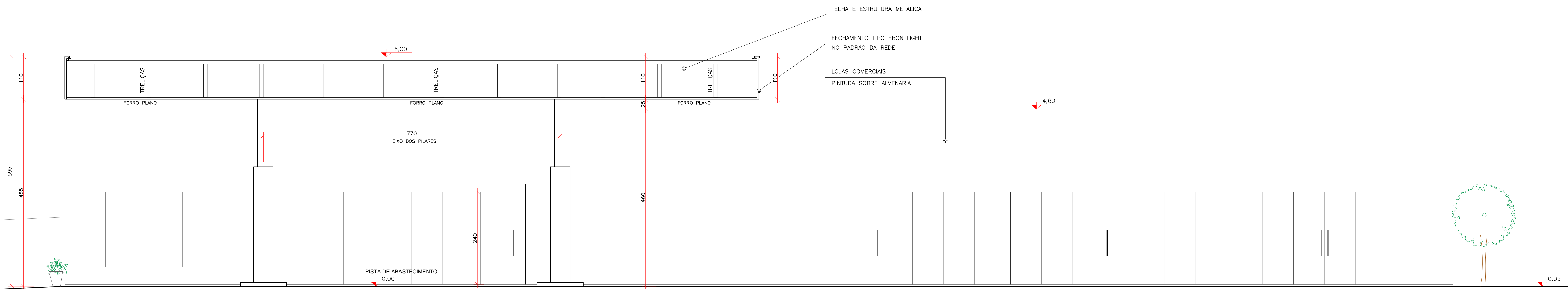

CORTE LONGITUDINAL A-A ESC.: 1:50

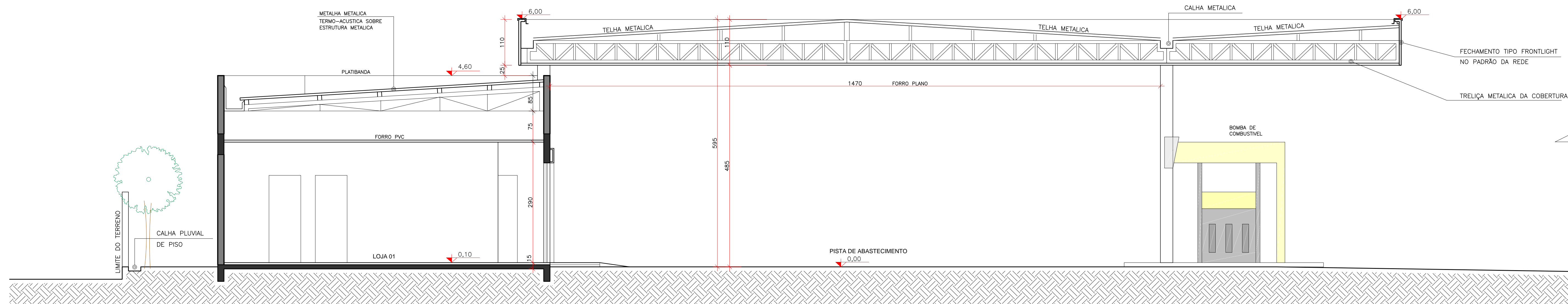

CORTE TRANSVERSAL B-B ESC.: 1:50

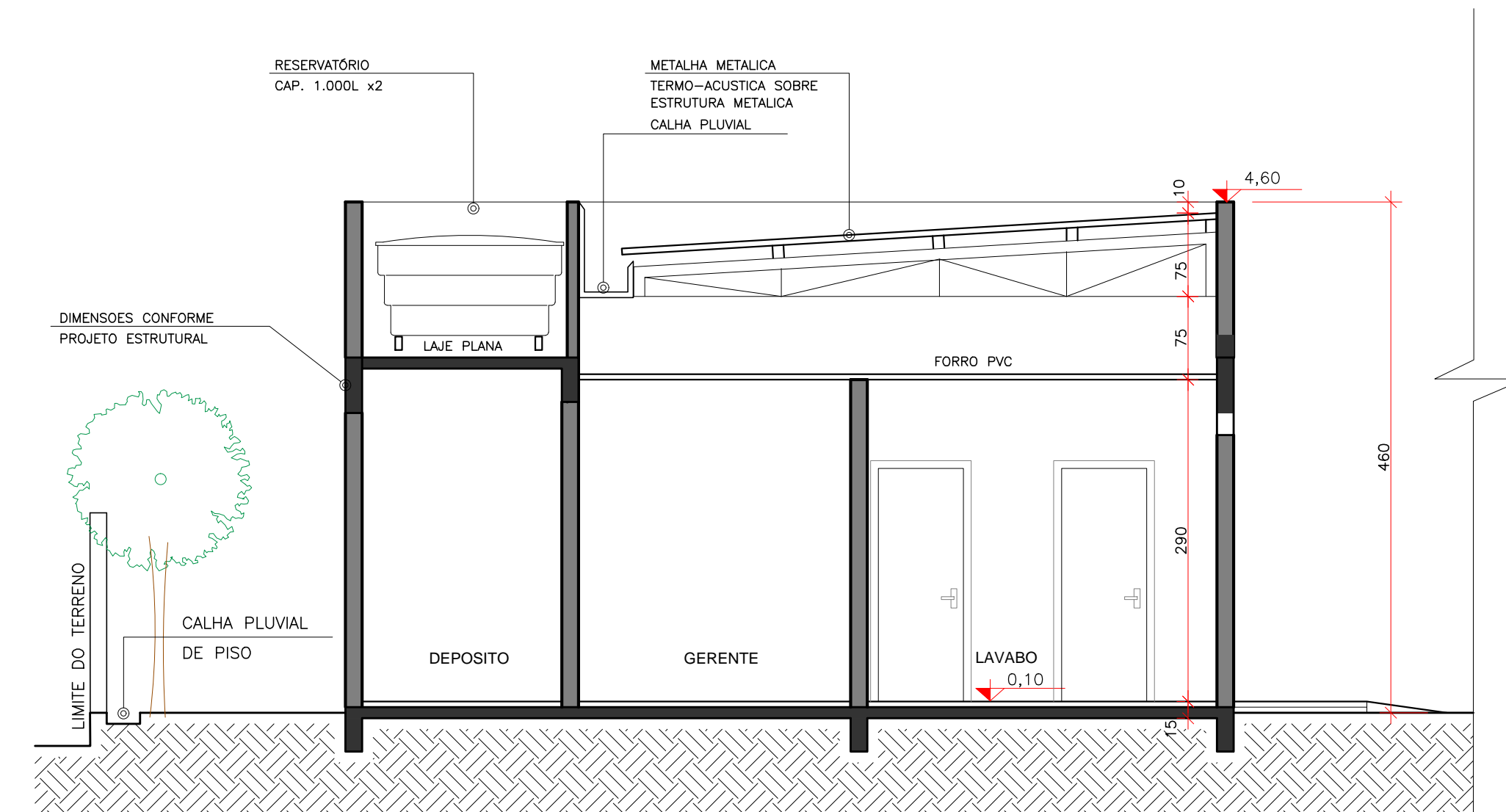

CORTE TRANSVERSAL C-C ESC.: 1:50

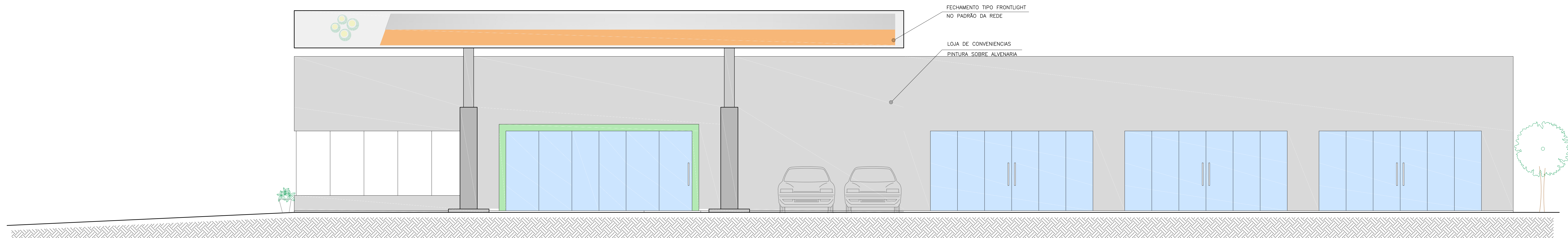

FACHADA LATERAL (A PARTIR DO SUPERMERCADO) ESC.: 1:50

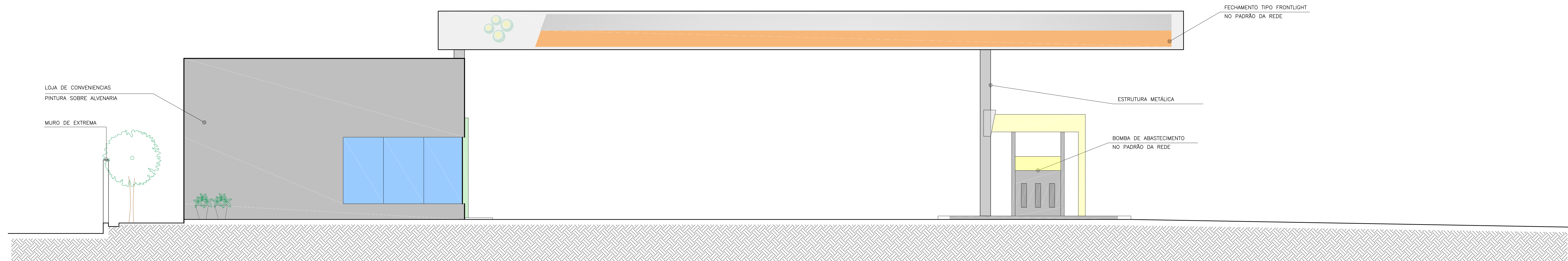

FACHADA FRONTAL (RUA JOSE ALVES CABRAL) ESC.: 1:50

REVISÕES

DATA	REVISÃO	DESCRIÇÃO	TIPO	

ASSINATURAS

PROPOSTO  
CONDOMÍNIO ARAÚCA DE COMÉRCIOS E LOCOMOTIVAS SAOJO: LUGAS LIMA  
CNPJ: 37.023.086/0001-02

RES. PROJETO  
MARCO WENDRA FILHO  
Eng. Civil CREA 31.274-1

RES. EXECUÇÃO  
MARCO WENDRA FILHO  
Eng. Civil CREA 31.274-1

PROJETO

ARQUITETONICO / EXECUTIVO

HP

PROJETOS E CONSULTORIA

HP PROJETOS E CONSULTORIA LTDA  
CNPJ: 40.737.431/0001-00    R. 599 - 02  
Rua: Francisco GOMES - 09 - São José  
Bairro: PIMENTA - CEP: 88101-200  
Cidade: (40) 322-3645 / 48881-1245  
E-MAIL: h.p.p@hpproj.com.br / f.p.p@hpproj.com.br

CLIENTE  
POSTO QUATRO ILHAS  
RUA JOSÉ ALVES GOMES, 405 - RUA ESPERANÇA - BARRA DO CAMBURIU - SC  
CEP: 02041759

CLIENTE  
Com. Varej. de Lubrif e Combust. Quatro Ilhas Ltda

DESCRIÇÃO  
CORTES AA e BB  
FACHADA FRONTAL E LATERAL

ART:

DESCRIÇÃO  
MANEIRA RONDIN

ÁREA: 603,00m²

DATA: 03/05/2026

CHACO:  
EDIFICA  
PROTÓTIPO:  
...

MANEIRA  
ARQ  
CHACO  
03 / 03  
EDIFICA  
R02